

# ST1170E

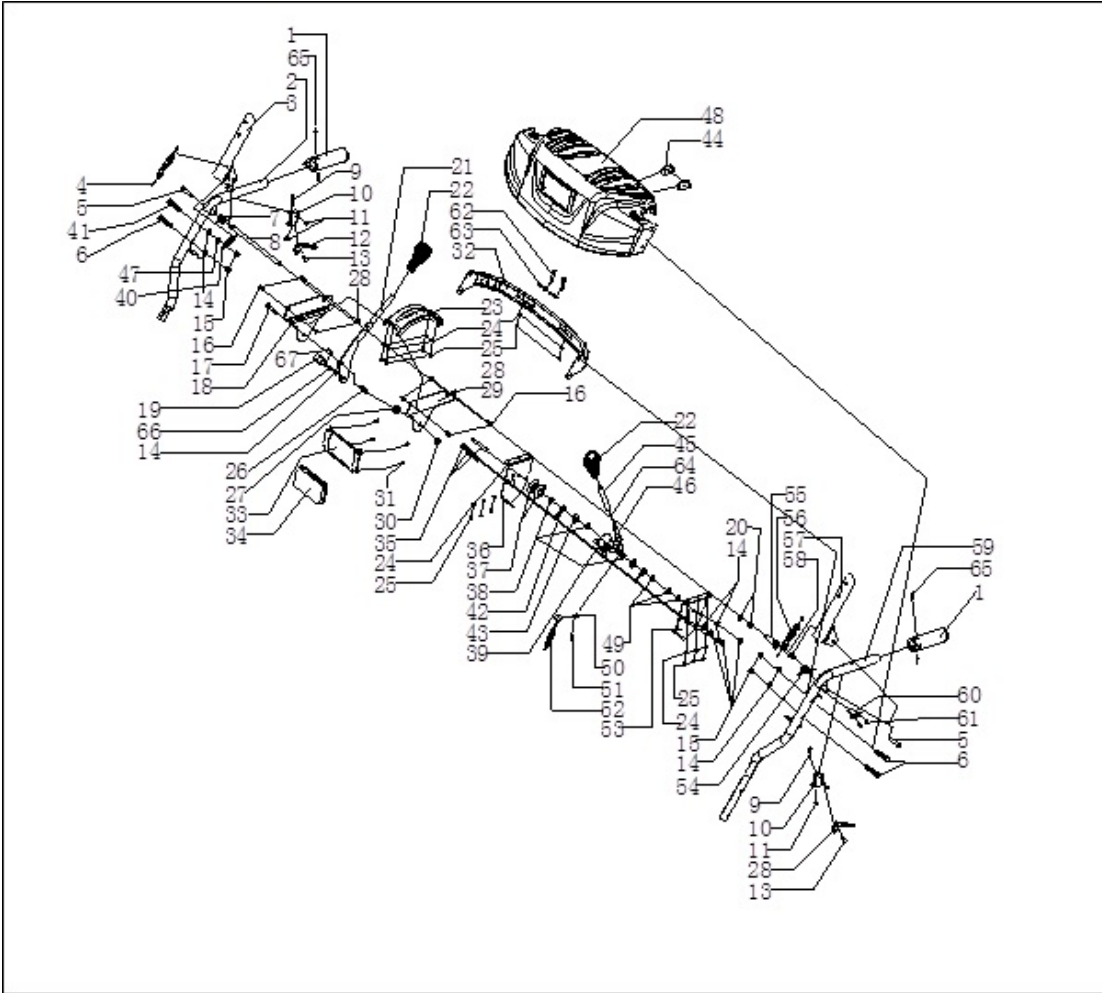

No.	Артикул	Chinese Name	Material	Кол-во
1	SX-11-008	加热把手套		2
2	NF-002B hj	右扶手上管焊接组件		1
3	SX-11-031-1A	手柄右焊接图		1
4	SX-11-36B-3	行走拉线		1
5	SX-11-258	空管螺丝		2
6	HFB-8*40	外六角法兰面螺丝	M8X40	4
7	NF-001-14-1	离合手柄弹簧1	65Mn	1
8	NF-001-12	离合连杆1	A3	1
9	HS-5*35	外六角螺栓	M5X35	2
10	SX-11-029	把手座	PP	2
11	NHLN-5	非金属外六角防松螺母	M5	4
12	SX-11-028	把手	PP	2
13	SX-11-027	非标螺栓1		2
14	FB-8*16*1.2	平垫	φ8×16×1.2	7
15	NHLN-8	非金属外六角防松螺母	M8	4
16	HS-6*12	外六角螺栓	M6X12	4
17	HS-10*45	外六角螺栓	M10X45	1
18	NF-001-4-02	档位固定架 (2)	A3	1
19	GPP6562C-01-07	调速手柄上连接件	A3	1

20	HN-8	普通螺母	M8	2
21	NF-001-8	档位板件焊接组件	Q235	1
22	STG8062Ae-26	挂挡手柄	PVC	2
23	NF-001-15	档位板	A3	1
24	FB-5*12*1	平垫	φ5×12×1	12
25	SHSS-4.8*16	十字半圆头自攻螺丝	M4.8X16	12
26	STG11 (13) 70 (10) AE-02-02-08	手把调节弹簧		1
27	FB-10*28*3	平垫	φ10*φ28*3	1
28	NHLN-6	非金属外六角防松螺母	M6	4
29	NF-001-4-01	档位固定架(1)	A3	1
30	NHLN-10	非金属外六角防松螺母	M10	1
31	CHSS-3.2*30	十字沉头自攻螺丝	3.2X20	4
32	NF-001-5-02	面板下围板	A3	1
33	STG8062AE-22	8HP灯架	PP	1
34	L-620	灯		1
35	HS-8*45	外六角螺栓	M8X45	3
36	NF-001-7-01	出雪口档位固定架右	A3	1
37	SJ-223	碗形弹片	65Mn	2
38	SA-008	鞍形弹性垫片		3
39	SJ-210-1	调节阻尼安装板1	45	1
40	NF-001-14-3	手柄回位弹簧3	65Mn	1
41	HS-8*50	外六角螺栓	M8*50	1
42	SJ-224	葫芦形卡片		2
43	SJ-215	U形卡片		2
44	SA-011	0开关		2
45	NF-001-13	出雪口档位加长杆	A3	1
46	SJ-209	调节杆焊接组件		1
47	HFN-8	外六角法兰面螺母	M8	1
48	NF-010	塑料面板	PP	1
49	FB-8*22*2	平垫	φ8×22×2	3
50	SJ-233	拉线销	A3	1
51	CP-3.2*25	开口销	3.2X25 GB/T91-2000	1
52	SX-11-36E	出雪口拉线		1
53	NF-001-7	出雪口档位固定架左	A3	1
54	NF-001-14-1	离合手柄弹簧2	65Mn	1
55	NF-001-01	自锁回弹片	粉末冶金	1
56	SX-11-036B-2	绞龙拉线		1
57	NF-SX-11-31-1	左离合手柄		1
58	NF-001-11	离合连杆3	A3	1
59	NF-002A hj	左扶手上管焊接组件		1
60	NF-001-6	自锁回弹片	65Mn	1
61	HFB-5*10	外六角法兰面螺丝	M5X10	2
62	NJ-01	输出轴插销		2
63	NJ-02	销扣		2
64	SW-8	弹垫	φ8	2
65	BE-4*12	抽芯铆钉	φ4*12	4
66	GPP6562C-01-09	调速间隙调节弹簧1	65Mn	1
67	OSP-2.5*25	开口销	2.5*25	1

# ST1170E

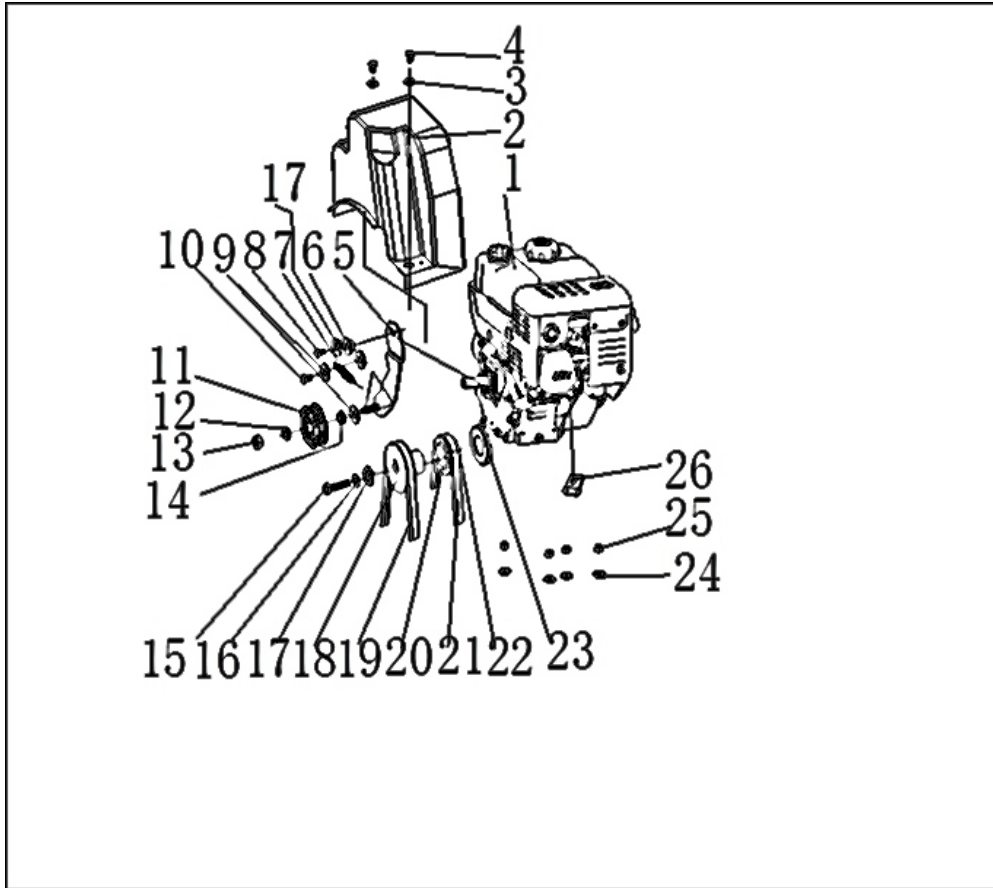

№	Артикул	名称	Кол-во	材料及型号
1	LC185	汽油机	1	LC185
2	SX-11-180	皮带轮罩盖		PP
3	FB-6*16*1.5	平垫	2	φ 6*16*1.5
4	HS-6*12	外六角螺丝	2	M6*12
5	SX-11-173	小张紧板	1	A3
6	SJ-046	小张紧板凸垫	1	A3
7	SJ-035-1	SJ弹簧3	1	65Mn
8	HS-8*20	外六角螺丝	1	M8*20
9	FB-8*16*1.2	平垫	2	φ 8 × φ 16 × 1.2
10	HS-8*20	外六角螺丝	1	8*20 GB5780-8
11	SX-11-170	小张紧轮组图(加双列角接触球轴承)	1	
12	SX-11-170B	垫套	1	A3
13	SJ-008C	SJ垫衬	1	A3 551Q通用
14	BE-3202	外六角螺丝	1	8*35 GB5780-8
15	NHLN-8	非金属外六角防松螺母		M8
16	SW-8	弹垫		2
17	FB-8*28*3	平垫	1	φ 8*φ 28*3
18	SX-11-168A	主皮带轮	1套	HT150
19	LBV13-930	V型皮带	2	V13-930
20	SX-11-168C	小带轮垫圈	1	ZL102

21	TB-5M*825	5M同步带	1	1HP) 825 (9HF
22	SX-11-168b	主同步轮	1	铝
23	FB-25*35*2	平垫	2	$\phi 25 \times \phi 35 \times 5$
24	NHLN-10	非金属外六角防松螺母	4	M10
25	FB-10*20*2	平垫	4	10*20*2 GB95-
26	FD-04-62	拉线架	1	借用小翻斗车

# ST1170E

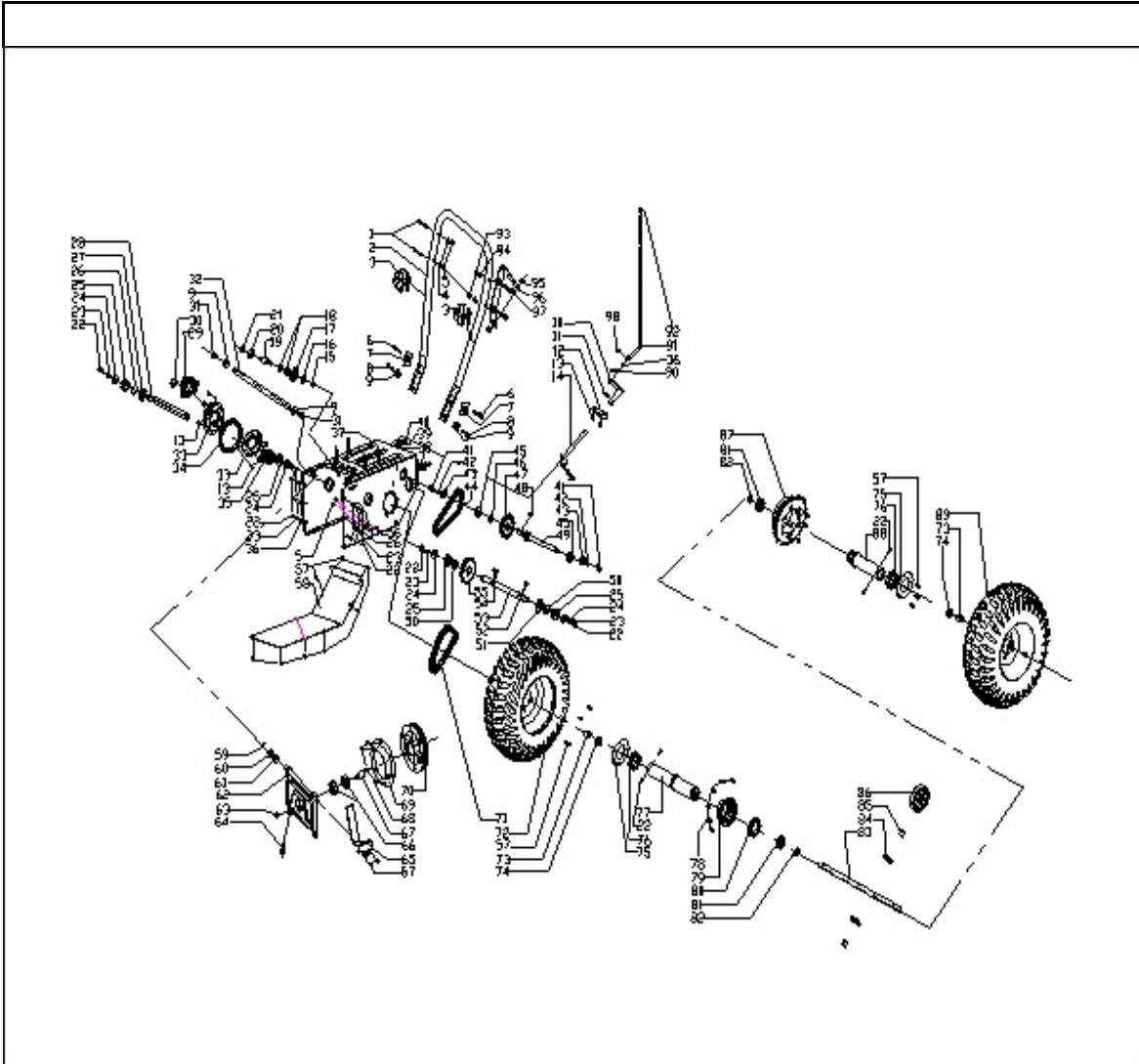

No.	Артикул	Chinese Name	Material
1	NS-L8*40	叶片螺栓	M8X40
2	STG11(13)70(10)AE-02-02-10	扶手下管	A3
3	SSG5580A.23-01	28 线夹	HD-PE
4	BG-8	叶片形垫片	φ8
5	HFN-8	法兰面螺母	M8
6	HS-10*45	外六角螺栓	M8*45
7	FD-04-54	S扶手杆垫片	A3
8	HS-10*20	外六角螺栓	M10*20
9	FB-10*20*2	平垫	φ10*20*1.2 GB95-85
10	STG11(13)70(10)AE-02-02-03	拨叉臂	A3
11	FRP-6*30	卷制弹性销	Φ4x15
12	SX-11-148	直角铁块	A3
13	HS-6*12	外六角螺丝	M6x12 GB12-88
14	STG11(13)70(10)AE-02-02-02	拨叉板组合	A4
15	NHLN-10	非金属外六角防松螺母	M10
16	FB-10*20*2	平垫	φ10*20*1.2 GB95-85
17	STG11(13)70(10)AE-02-01-15	张紧链轮	
18	BE-6001	深沟球轴承	6001
19	STG11(13)70(10)AE-02-01-14	张紧链轮轴	A3
20	FB-12*35*2	平垫	Φ12*Φ35*2
21	NHLN-12	非金属外六角防松螺母	M12
22	HFB-8*20	外六角法兰面螺丝	M8*20 GB5780-86
23	SW-8	弹垫	M8
24	FB-8*22*2	平垫	Φ8*22*2 GB95-85

25	KBE-6203	带止动卡簧深沟球轴承	6203 GB277-82
26	SR-17	轴用卡簧	Φ17
27	SX-11-183	链轮	粉末冶金
28	STG11(13)70(10)AE-02-01-08	一轴	40Cr
29	SJ-013B	变速轮轴盖	加深沟球轴承6007（同551Q通用）
30	SR-35	轴用卡簧	Φ35
31	HS-10*16	外六角螺栓	M10×16
32	STG1310AE-02-01-07-01	箱体连接轴	A3
33	SJ-013A	变速轮大垫圈	A3
34	SJ-013D	变速轮橡胶圈	PU
35	SJ-013C	变速轮轴套	粉末冶金
36	FB-8*16*1.2	平垫	φ8*16*1.2GB95-85
37	STG11(13)70(10)AE-02-01-01	传动箱体	ST12
38	NHLN-5	非金属外六角防松螺母	M5
39	FB-5*16*1.2	平垫	φ5*φ16*1.2
40	HFB-5*16	外六角法兰螺栓	M5×16
41	HS-6*16	外六角螺栓	M6*16
42	SW-6	弹垫	Φ6
43	FB-6*23*3	平垫	Φ6*23*3
44	C-08A-051	一轴与二轴间的链条	
45	KBE-6203	带止动卡簧深沟球轴承	6202 GB277-82
46	SR-15	轴用卡簧	Φ15
47	STG11(13)70(10)AE-02-01-10	第二轴链轮	45
48	FK-A5*12	平键	5*5*12（A型）
49	STG11(13)70(10)AE-02-01-09	第二轴	40Cr
50	SW-20	轴用卡簧	Φ20
51	STG11(13)70(10)AE-02-01-12	第三轴链轮	45
52	FK-A5*18	平键	5*5*18（A型）
53	STG11(13)70(10)AE-02-01-11	第三轴	40Cr
54	FK-A6*20	平键	6*6*20（A型）
55	STG11(13)70(10)AE-02-01-13	第三轴齿轮	45
56	HS-8*48	外六角螺栓	M8*45
57	ZHFB-6*12	外六角法兰面自攻螺栓	M6*12
58	STG11(13)70(10)AE-02-01-17	箱体后盖板	A3
59	CP-3.2*29	开口销	3.2*29
60	FB-13*24*2	平垫	φ13.5×φ24×2
61	STG11(13)70(10)AE-02-	隔套	
62	STG11(13)70(10)AE-02-01-18	皮带轮支架	A3
63	NHLN-10	非金属外六角防松螺母	M10
64	SJ-035	皮带轮支架弹簧（老弹簧3）	65Mn
65	SX-11-149-2	滑轮安装板1	A3
66	BE-6203	深沟球轴承	6203 GB278-82
67	SJ-010B	传动皮带轮轴	45
68	CHS-6*8	十字沉头螺丝	M6*8
69	SJ-010B	SJ传动同步轮盖	AL
70	SJ-010A	SJ传动同步轮	AL
71	C-10A-036	第三轴链条	10A36节
72	STG1170AE-02-04-05	轮子组件	15寸
73	STG11(13)70(10)AE-02-01-04	差速器轴隔套	Q235
74	BE-61804	深沟球轴承	61804
75	GPG65500A-01-02-05	75闷盖	A3
76	BE-6009	深沟球轴承	6009
77	STG11(13)70(10)AE-02-01-05	差数器右轴	45
78	HES-6*12	内六角螺丝	M6*12
79	GPG65500A-11-01-02	差数器链轮内套	ST12
80	BE-6909	深沟球轴承	6909
81	GPG65500A-11-03-01	差数器锥齿13	粉末冶金
82	GPG65500A-06-01-03	隔套	
83	GPG65500A-11-003-01	差数器轴	40Cr
84	GPG65500A-11-03	差数器锥齿架	粉末冶金
85	GPG65500A-11-06	差数器锥齿轴	40Cr

86	GPG65500A-11-03-02	差数器锥齿12	粉末冶金
87	GPG65500A-11-01	差数器链轮组件（左）	
88	STG11(13)70(10)AE-02-01-04	差数器左轴	45
89	STG1170AE-02-04-05	轮子组件	15寸
90	CP-3.2*29	开口销	3.2X29
91	NF-007-17	挂档连接杆	
92	HFN-8	外六角法兰面螺母	
93	NHLN-8	非金属外六角防松螺母	M10
94	SW-8	弹垫	2
95	SJ-011A	SJ安装板塑料圈	1
96	NF-19	摇杆固定架2	
97	HFB-8*45	外六角法兰面螺丝	4
98	GPP6562C-01-09	调速间隙调节弹簧1	1

# ST1170E

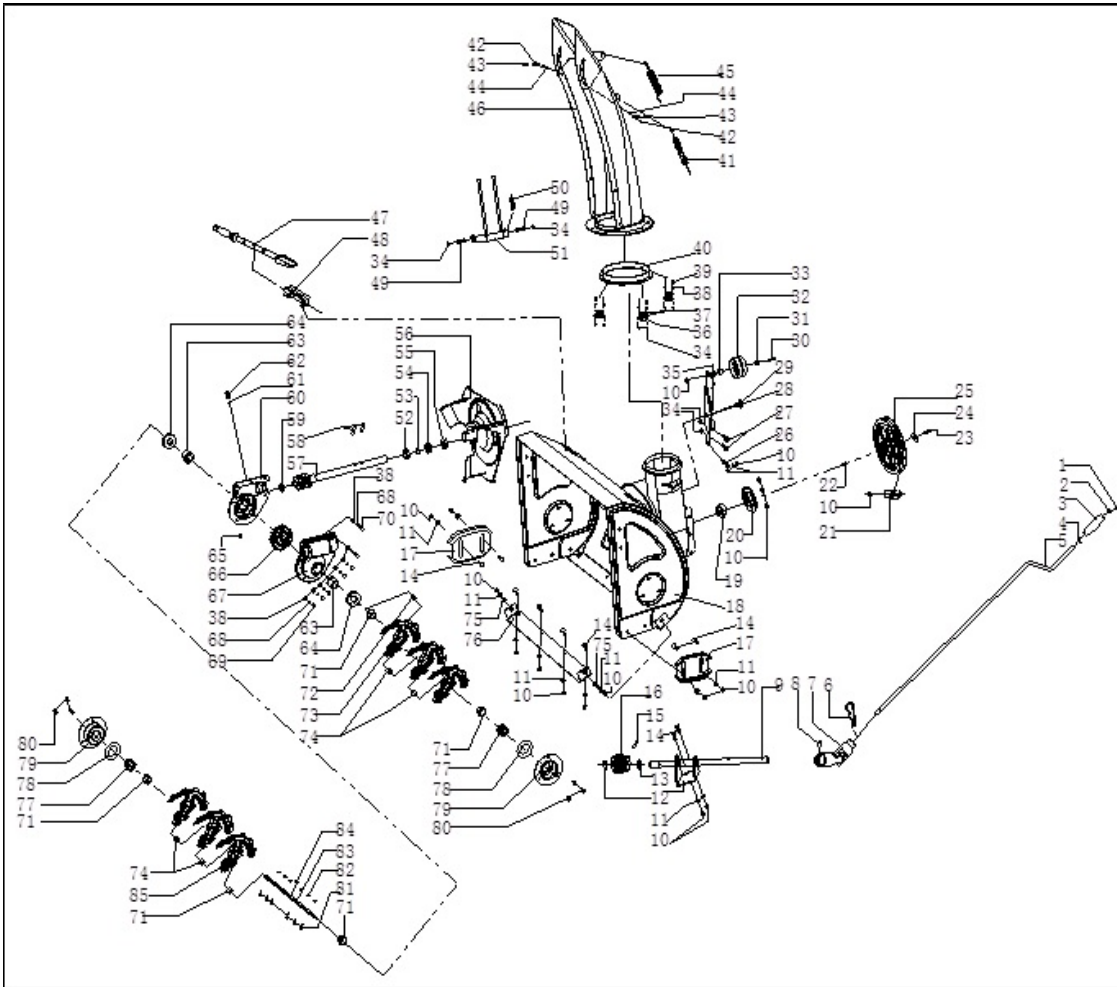

№	Артикул	名称	Кол-во	材料及型号
1	HFB-6*16	法兰面外六角螺栓	1	M6*16
2	FB-6*18*1.5	平垫	1	φ6*18*1.5 GB95-85
3	SJ-018	SJ手摇套	1	胶木
4	FB-10*20*1.5	平垫	1	φ10*20*1.5
5	NF-SX-11-075-1	出雪口摇杆	1	A3
6	STG11(13)70(10)AE-02-01-020	8字插销	1	65Mn
7	SX-11-257	万向节	1	A3
8	OSP-4*15	弹性圆柱销	1	Φ4x15
9	SX-11-084	出雪口摇杆1	1	A3
10	HL-8	非金属外六角防松螺母	18	M8
11	FB-8*16*1.2	垫片	12	φ8*16*1.2GB95-85
12	SX-11-259	斜齿支架	1	A3
13	SJ-238	斜齿支架垫圈	2	尼龙66
14	CB-8*16	半圆头方颈螺丝	10	M8X16 GB12-88
15	FRP-4*42	卷制弹性销	1	Φ4×42
16	SX-11-255	斜齿轮	1	45
17	SJ-111	滑撬	2	40Cr
18	STG1170AE-02-04-01	大罩壳	1	A3
19	BE-SB204	带座外球面球轴承	1	SB204 GB3882-87
20	SJ-004	圆底盖	1	A3
21	STG1310AE-02-06-01	皮带挡板	1	Q235
22	FK-(B)6*6*20	平键	1	6*6*20 GB1099-79
23	HS-8*25	外六角螺丝	1	M8*25
24	FB-8*28*2	平垫	1	φ8×φ28×2
25	SX-11-140	大皮带轮	1	HT150
26	SJ-037	弹簧5	1	65Mn
27	SJ-23-25	涨紧螺栓	2	



28	SX-11-144	张紧板3	1	
29	SJ-050	六角螺钉1	1	35#
30	HS-8*40	外六角螺丝	1	M8*40
31	SJ-008C	SJ垫衬	1	A3
32	SJ-008	大张紧轮组图(加轴承)	1	
33	SJ-008B	垫套	1	A3
34	TB-6	非金属外六角防松螺母	4	M6
35	EP-8	弹垫	1	Φ8
36	SJ-021	出雪口压片	3	A3
37	SJ-021C	出雪口垫片	6	A3
38	FB-6*12*0.7	平垫	13	φ 6* φ 12*0.7
39	HS-6*20	外六角螺丝	4	M6X20
40	SJ-237	出雪口座塑料圈	1	尼龙66
41	SX-11-36E	出雪口拉线	1	
42	CPS-5*12	十字盘头螺钉	2	M5×12
43	SJ-200-08	出雪口尼龙垫片	4	尼龙66
44	TB-5	非金属外六角防松螺母	2	M5
45	SJ-226	出雪口拉簧	1	65Mn
46	SX-11-105-1 SX-11-106-1	出雪口总成	1	A3
47	SJ-150	塑料铲	1	PP
48	SJ-151	铲座	1	PP
49	HS-6*20	外六角螺丝	2	M6X20
50	SJ-036	SJ弹簧4	1	65Mn
51	SJ-012	弯杆套杆	1	A3
52	BE-6904	深沟球轴承	1	6904 GB276-82
53	SJ-057	隔圈	1	A3
54	BE-51104	单向推力球轴承	1	51104 GB301-84
55	PS-32*20*7	油封	2	32×20×7
56	SJ-001	风扇	1	A3
57	SX-11-114	传动蜗轮轴	1	40Cr
58	FRP-6*30`	卷制弹性销	2	φ 6×30 GB879-86
59	BE-16001	深沟球轴承	1	16001 GB276-82
60	SJ-101	底座	1	ZL102
61	WG-8	加油嘴垫片	1	波形垫片M8
62	RM-5HP	加油嘴	1	
63	SJ-108	输出轴套	2	粉末冶金
64	OS-30*19*7	油封	2	30×19×7
65	CPS-5*10	十字盘头螺钉	1	M5*10
66	SJ-038	蜗轮	1	ZGuAl10Fe3
67	SJ-101A	上底座	1	ZL102
68	EP-6	弹垫	7	Φ6
69	HS-6*20	外六角螺栓	6	M6X20
70	HS-6*25	外六角螺栓	1	M6X25
71	SJ-019	驱动轴小套	12	聚甲醛
72	28-SX-11-301	输出轴套28-2	2	PP
73	30-SX-11-125	右搅龙	3	A3
74	28-SX-11-300	输出轴套28-1	4	PP
75	CB-8*20	半圆头方颈螺栓	2	M8*20
76	SX-11-132	长挡板	1	45
77	SJ-020	轴套	2	聚甲醛
78	FB-19*38*1.5	平垫	4	φ 19*38*1.5
79	SJ-024	轴承盖	2	ST12
80	HS-8*10	外六角螺栓	6	M8*10
81	NJ-01	输出轴插销	6	
82	NJ-02	销扣	6	65Mn
83	28-SX-11-134	蛟龙输出轴	1	45
84	WK-5*7.5*19	半圆键	1	5*7.5*19
85	30-SX-11-135	左蛟龙	3	A3